

von: **Bauamt**

Bürgermeister	Rechts- und Personalamt	Kämmerei	Bauamt	Wirtschaftsförderung	Ordnungsamt

für

Beratungsfolge:				
Gremium	Datum Sitzung	Zuständigkeit	Abstimmung (J/N/E)	TOP
Ortsbeirat Zossen		Anhörung und Stellungnahme		Ö
Ausschuss für Bau, Bauleitplanung und Wirtschaftsförderung der Stadt Zossen	06.11.2019	Beratung und Empfehlung		Ö
Hauptausschuss der Stadt Zossen	21.11.2019	Beratung und Empfehlung		Ö
Stadtverordnetenversammlung der Stadt Zossen	04.12.2019	Entscheidung		Ö

Betreff:

Bestätigung der Planung der Straße "Zum Königsgraben" in Dabendorf

Beschlussvorschlag:

Die Stadtverordnetenversammlung der Stadt Zossen beschließt:

1. Die vorliegende Planung des beauftragten Planungsbüros wird bestätigt.
2. Die Straße einschließlich Geh-Rad-Weg, Entwässerung und Straßenbeleuchtung soll ab ca. Juli 2020 gebaut werden.
3. Die Stadtverwaltung beauftragt ein Planungsbüro mit der Planung der Straßenbeleuchtung.

Mitwirkungsverbot gem. § 22 BbgKVerf

X besteht nicht besteht für

Bestätigung nach Beschlussfassung	Bestätigung nach Beschlussfassung
Bürgermeisterin	Vors. d. Stadtverordnetenversammlung

Begründung:

Da die Rohbauarbeiten an der neuen Gesamtschule Dabendorf ab ca. Mitte 2020 weites gehend abgeschlossen sein sollen, kann mit dem Bau der Straße „Zum Königsgraben“ zwischen Jägerstraße und Friedhof Dabendorf begonnen werden.

Mit dem Beschluss zum Neubau der Gesamtschule hat die SVV auch über die für den Schulbusverkehr und sicheren Radweg erforderliche Ergänzung der vorhandenen Straßen „Zum Königsgraben“ beraten und festgelegt, dass diese Arbeiten vor der Eröffnung der neuen Schule aus Sicherheitsaspekten abgeschlossen sein müssen.

Die Baumaßnahme an der Straße (Verbreiterung und Geh- und Radweg) ist mit einer Teilspernung der Straße verbunden. Eine solche Teilspernung war/ist nicht möglich, solange die Zufahrt für den Rohbau (Beton-LKW etc.) benötigt wird. Nach Mitteilung der ZWG sind diese Arbeiten Mitte 2020 abgeschlossen und für die anderen Gewerke kann mit Teilspernung gearbeitet werden. Der Bau der Straße benötigt mehrere Monate, sodass mit Baubeginn Mitte 2020 eine Fertigstellung bis zur Nutzung der neuen Schule (Anfang bis Mitte 2021) zu schaffen ist.

Finanzielle Auswirkungen:

Ja Nein

Gesamtkosten:

ca. 1 Mio. €

Deckung im Haushalt:

Ja Nein

Finanzierung:

muss in Haushalt 2020 eingestellt werden

Finanzierung aus der Haushaltsstelle:

Hinweis:

Die beigefügten Anlagen wurden ggf. wegen der geltenden Datenschutz-Grundverordnung (DSGVO) von persönlichen Daten freigemacht. Ersteller der Unterlagen sowie geweißte Inhalte sind der Stadt Zossen bekannt.

Anlage:

Pläne 1 bis 4 (Entwurfsplanung Ausbau der Straße „Zum Königsgraben“)

1

EXEMPLAR FÜR DIE ÖFFENTLICHKEIT

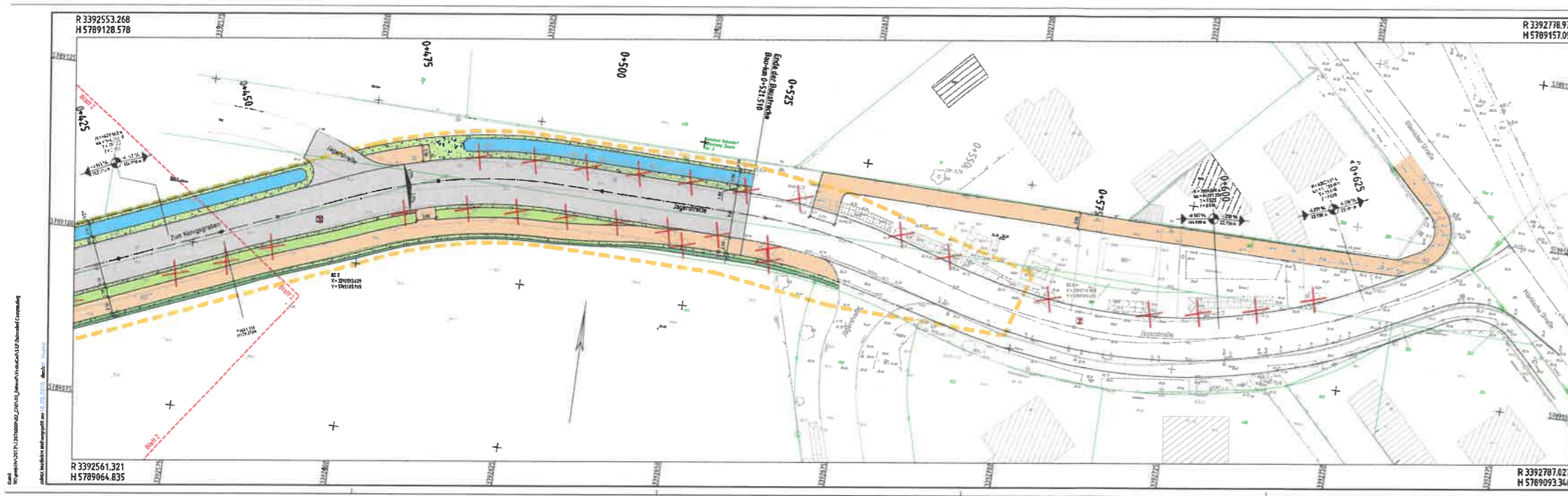

LEGENDE Verbesserung

Verkehrsmittel	Stützpunkt	Stützpunkt	Stützpunkt
Verkehrsmittel	Stützpunkt	Stützpunkt	Stützpunkt
Verkehrsmittel	Stützpunkt	Stützpunkt	Stützpunkt
Verkehrsmittel	Stützpunkt	Stützpunkt	Stützpunkt
Verkehrsmittel	Stützpunkt	Stützpunkt	Stützpunkt

LEGENDE Straßenbau

Verkehrsfläche	Verkehrsfläche
Verkehrsfläche	Verkehrsfläche
Verkehrsfläche	Verkehrsfläche
Verkehrsfläche	Verkehrsfläche
Verkehrsfläche	Verkehrsfläche

LEGENDE Fremdplanung

Fremdplanung	Fremdplanung
Fremdplanung	Fremdplanung

Nr.	Art der Änderung	Datum	Zeichen

bearbeitet	gezeichnet	geprüft	herausgegeben
			13 076 100

Stadt Zossen

Entwurfsplanung

Stadt Zossen

Umschlag 5/1
Blatt Nr. 3/3

Lageplan Straßenbau

Lageplan: ETIS 03
Körnungssystem: DIN EN 82
Maßstab: 1:250

**Erschließung Campus Gesamtschule
in Dabendorf
Ausbau der Straße "Zum Königgraben"**

geprüft/ genehmigt	geprüft/ genehmigt

Plangrundlage	aufgestellt von	Stand
Vermessung / Kataster		
Erstellungsdatum		



FREIZEIT AR FÜR DIE ÖFFENTLICHKEIT

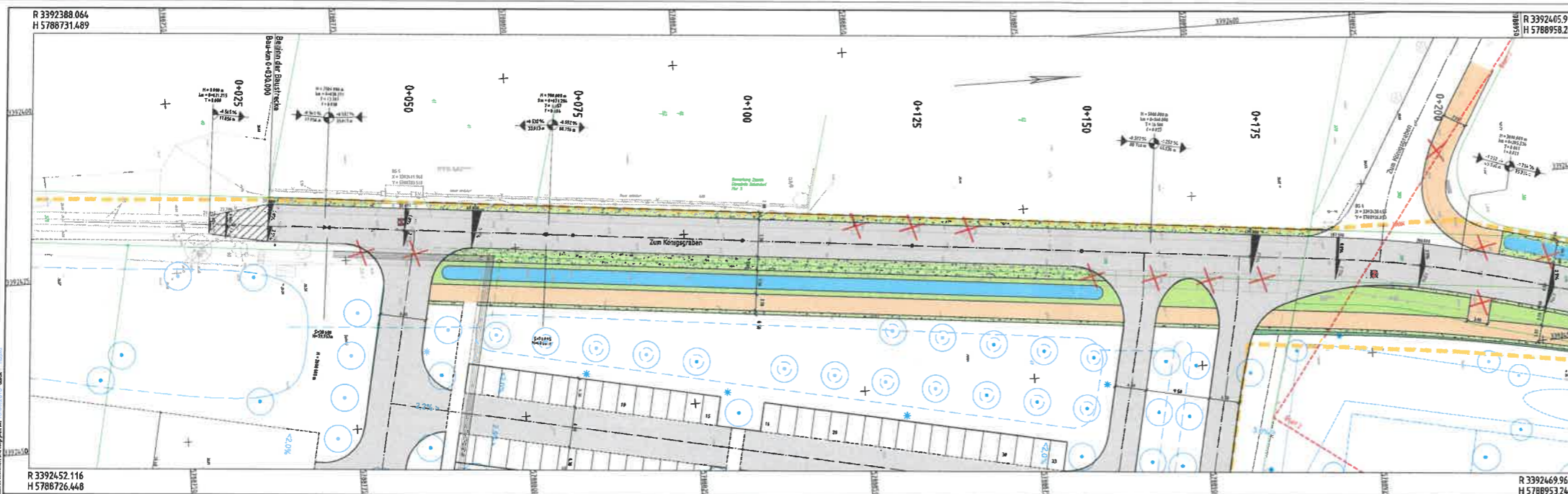

LEGENDE Vermessung

...
-----	-----	-----	-----

LEGENDE Straßenbau

...
-----	-----	-----	-----

LEGENDE Fremdplanung

...	...
-----	-----

Straßenbreite zwischen Zo- und Ausfahrt	
Art der Änderung	
Bestandteil gezeichnet	
Bearbeitungsnummer 13 076 100	
Projekt / gründe	
Stadt Zossen	
Entwurfsplanung	
Stadt Zossen	
Lageplan Straßenbau	
Erschließung Campus Gesamtschule in Dabendorf	
Ausbau der Straße 'Zum Königsgraben'	
Projekt / gründe	
Projekt / gründe	
Planungsgrundlage	
Vermessung / Kataster	
Fremdplanung	
Skal	

DATE: W:\projekte\2021\10\10\10_10_2021\10_10_2021\10_10_2021.dwg
DATE: 10.10.2021 10:10:10
DATE: 10.10.2021 10:10:10

Straßenquerschnitt bei Bau-km 0+125.000

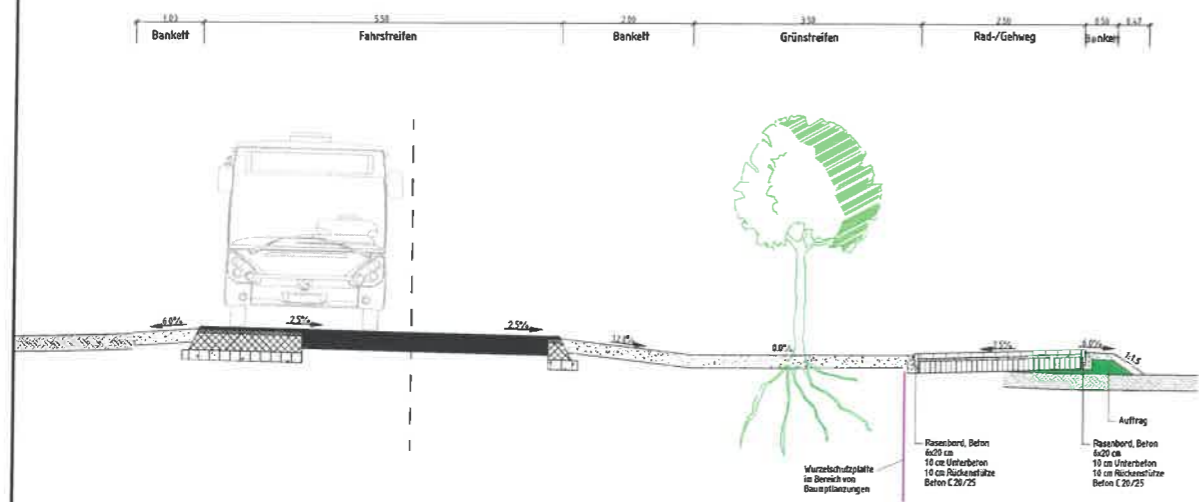

Straßenquerschnitt bei Bau-km 0+430.000

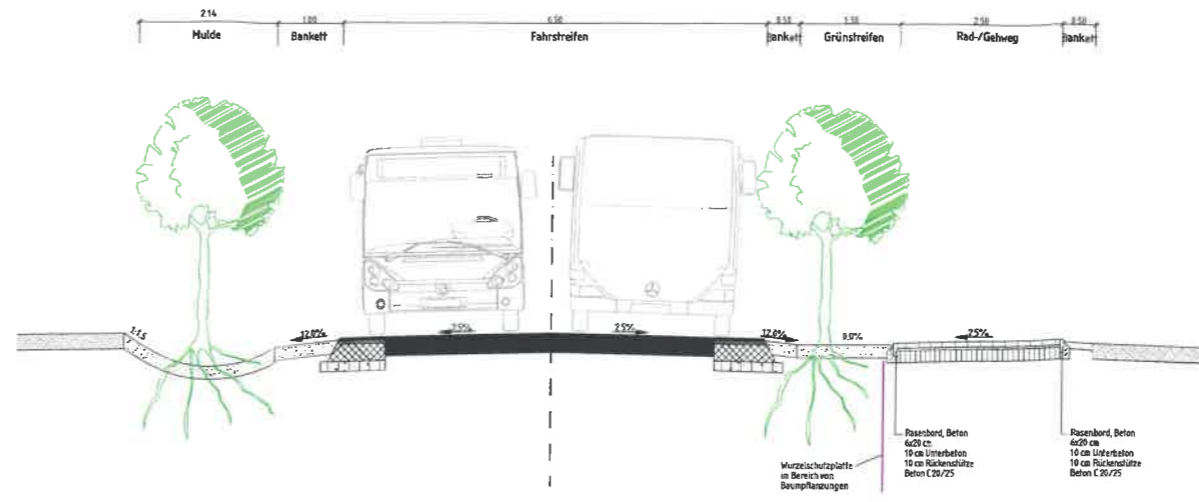

Straßenquerschnitt bei Bau-km 0+250.000

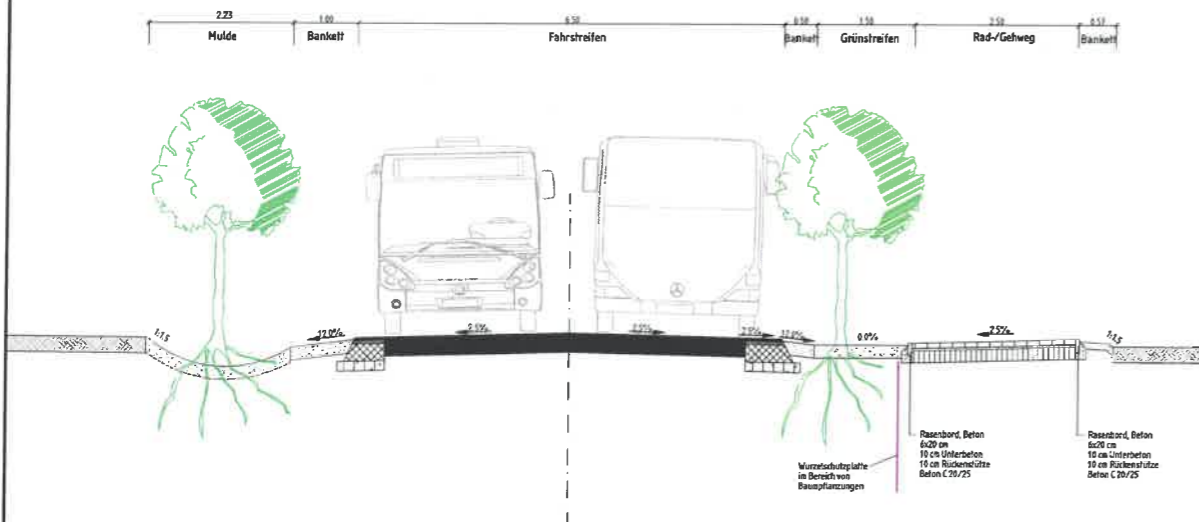

Straßenquerschnitt bei Bau-km 0+500.000

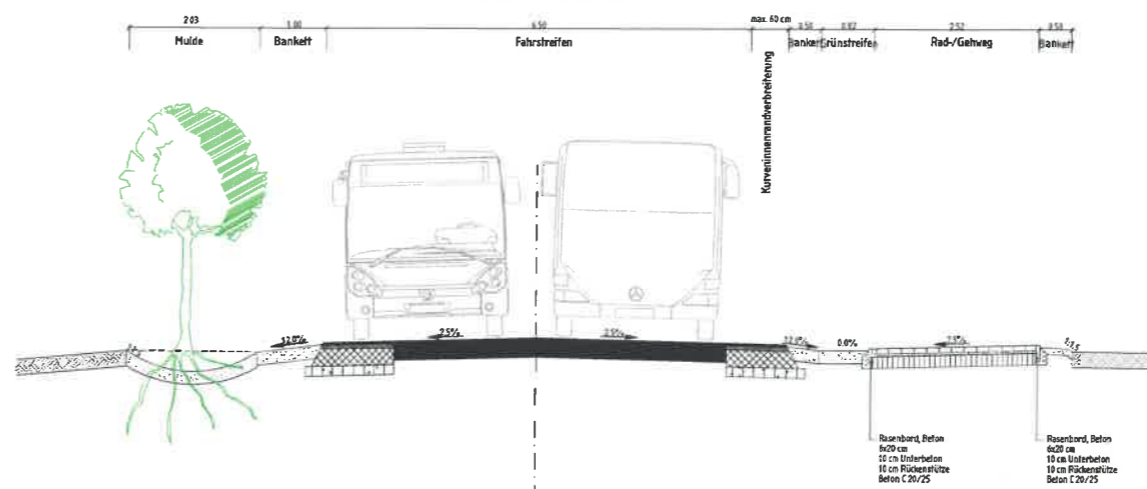

Straßenquerschnitt bei Bau-km 0+375.000

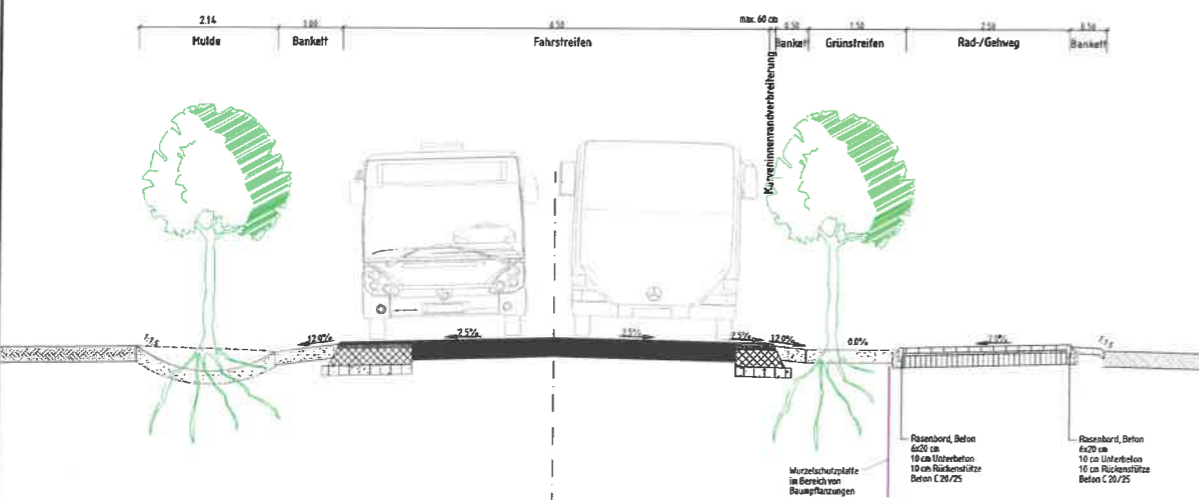

Bauweisen und Schichtdicken:

Oberbau Fahrbahn
 (gemäß RStO 12, Nr. 3.2, Teil 4, Zeile 1 sowie Abs. 3.1.1)
 4,0 cm Asphaltdeckschicht, Asphaltbeton AC 8 DS, D11 Bitumen 25/55-55
 4,0 cm Asphaltdeckschicht AC 14 RS, D11 25/55-55
 2,0 cm Asphalttragschicht AC 22 TS, D11 Bitumen 50/70
 1,0 cm Asphaltisch gebundene Tragschicht
 5,0 cm Gesamtdicke

Oberbau Geh- / Radweg
 8,0 cm Pflasterdecke, Betonstreifenlaster 200/100/80
 3,0 cm Pflasterbeton Splitt-Gemisch 6/5
 1,0 cm Asphaltisch gebundene Tragschicht
 30,0 cm Gesamtdicke

EXEMPLAR FÜR DIE ÖFFENTLICHKEIT

Nr.	Art der Änderung	km	Name	Datum
				13 076 100
				bearb. _____
				gez. _____
				hrsg. _____
Stadt Zossen				Unterlage 14.2 Blatt Nr. 1/1
Entwurfsplanung Dabendorf, Erschließung Gesamtschule Ausbau der Straße "Zum Königsgraben"				Straßenquerschnitte 1:50

FÜR DEN DIENSTGEBRAUCH

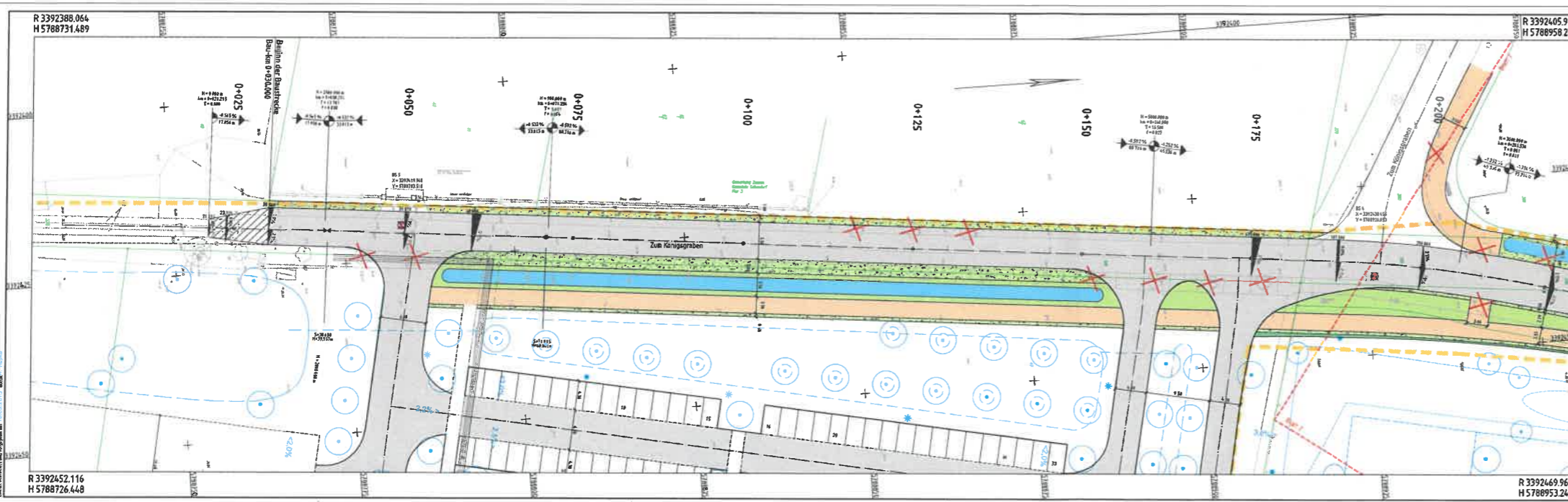

LEGENDE Vermessung

Verfahren	Winkel	Winkel	Winkel
...

LEGENDE Straßenbau

...
...

LEGENDE Fremdplanung

...	...
-----	-----

No. 3		Straßenbau (zu zwischen Zu- und Ausfahrten)		18.12.2014		Seiten	
No.		Art der Änderung		Stabnum.		Zeichen	
		Dipl.-Ing. Nils Christoph Meißel Bauplanungsamt Zwickauer Str. 10 D-08100 Zwickau Tel: 0371-34564-0 Fax: 0371-34564-10 E-mail: n.meissel@zwickau.de		bearbeitet geprüft herausgegeben 13.06.2014		13 076 100	
Träger der Baumaßnahme Stadt Zossen		projektiert/ gezeichnet		geprüft/ gezeichnet 1:250		Lageplan Straßenbau	
Erschließung Campus Gesamtschule in Dabendorf Ausbau der Straße "Zum Königsgraben"		Urtierlage: SÜ Blatt-Nr.: 1/3		Maßstab: 1:250		Stand: 20.12.2013 27.05.2014	
Planungsgrundlage Vermessung / Kataster Fremdplanung		aufgestellt von B. Leuchter, info@vermessung-technik.de Planfeld / Atelier 8		Stand: 20.12.2013 27.05.2014			

FÜR DEN DIENSTGEBRAUCH

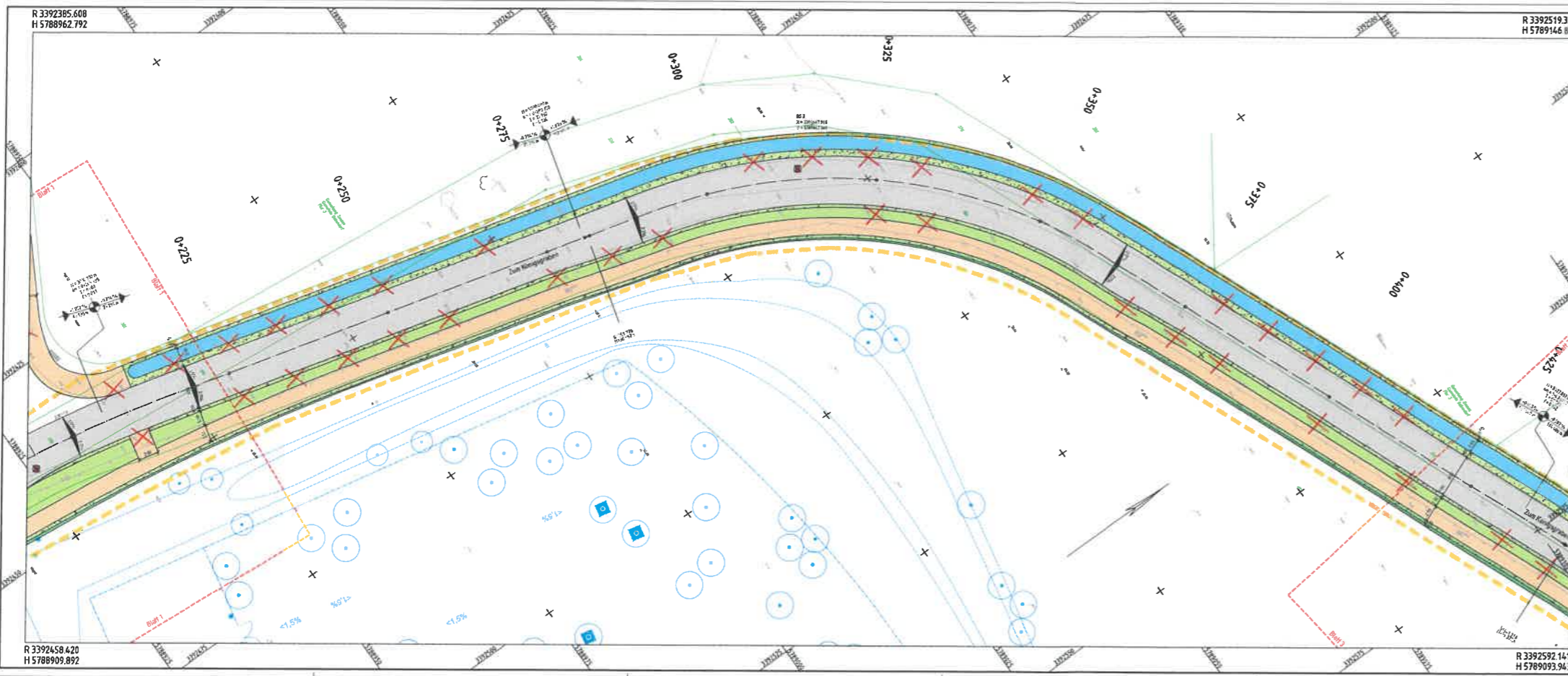

LEGENDE Straßenbau

	Randlinie		Kerbside
	Asphalt		Gully
	Abflussgraben		Grünfläche
	Strommast		Baum
	Zaun		Zebrastreifen
	Strassenmarkierung		Abflussgraben
	Strommast		Abflussgraben
	Strommast		Abflussgraben

LEGENDE Vermessung

	Grenzpunkt		Grenzpunkt
	Grenzpunkt		Grenzpunkt
	Grenzpunkt		Grenzpunkt
	Grenzpunkt		Grenzpunkt
	Grenzpunkt		Grenzpunkt

LEGENDE Fremdplanung

	Grenzfähigkeit
	Grenzfähigkeit

Nr.	Art der Änderung	Datum	Zielfeld
Dipl.-Ing. Hilt Christoph Mehlert Bauingenieur 14402 Pörsdorf Tel: 03731 74364-0 Fax: 03731 74364-10 E-Mail: h.mehlert@merkel.de		bearbeitet gezeichnet geprüft Bauantraggeber 13.07.2014	Sertleben Hölzke 17.06.2014
Träger der Bauanträge			
Stadt Zossen		ggülich/gutachten	

Entwurfsplanung

Stadt Zossen	Unterlage 5.1 Blatt-Nr. 2/3	Index
Lageplan Straßenbau		
Lagesystem: ETRS 89		
Kilometersystem: DIN-N 92		
Maßstab: 1:250		
Erschließung Campus Gesamtschule in Dabendorf Ausbau der Straße "Zum Königsgraben"		
ggülich/gutachten	ggülich/gutachten	
Plangrundlage		aufgestellt von
Vermessung / Kataster	IB	Stand
Freundplanung	Planverf. / Altlasten	20.12.2013
		27.06.2014

Straßenquerschnitt bei Bau-km 0+125.000

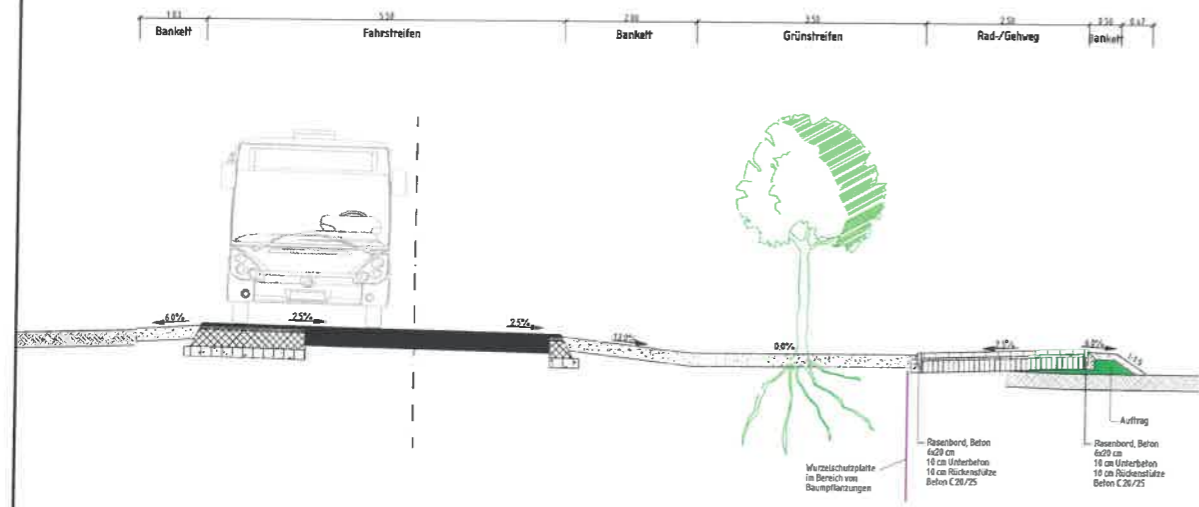

Straßenquerschnitt bei Bau-km 0+430.000

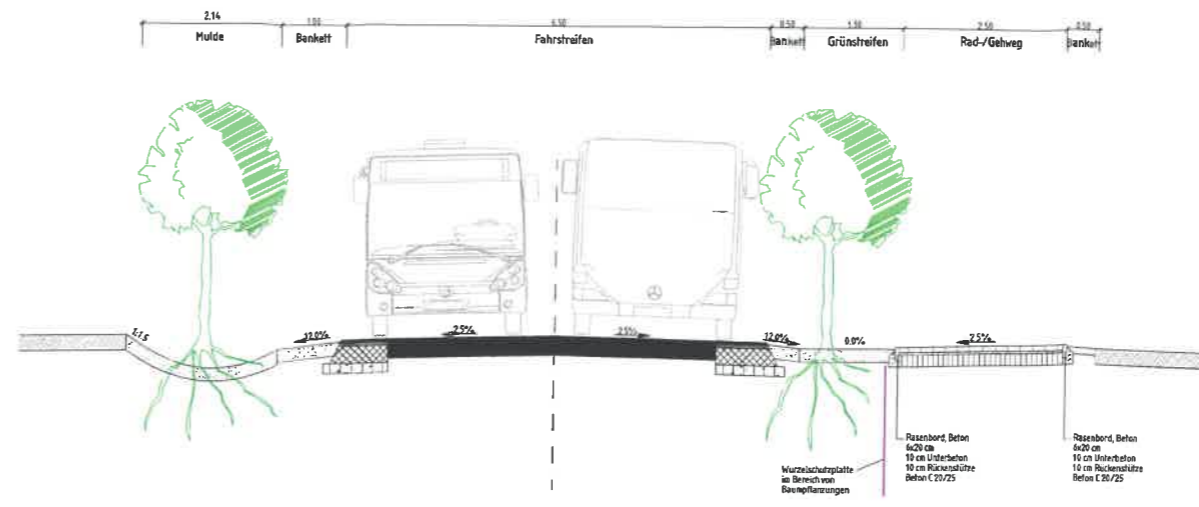

Straßenquerschnitt bei Bau-km 0+250.000

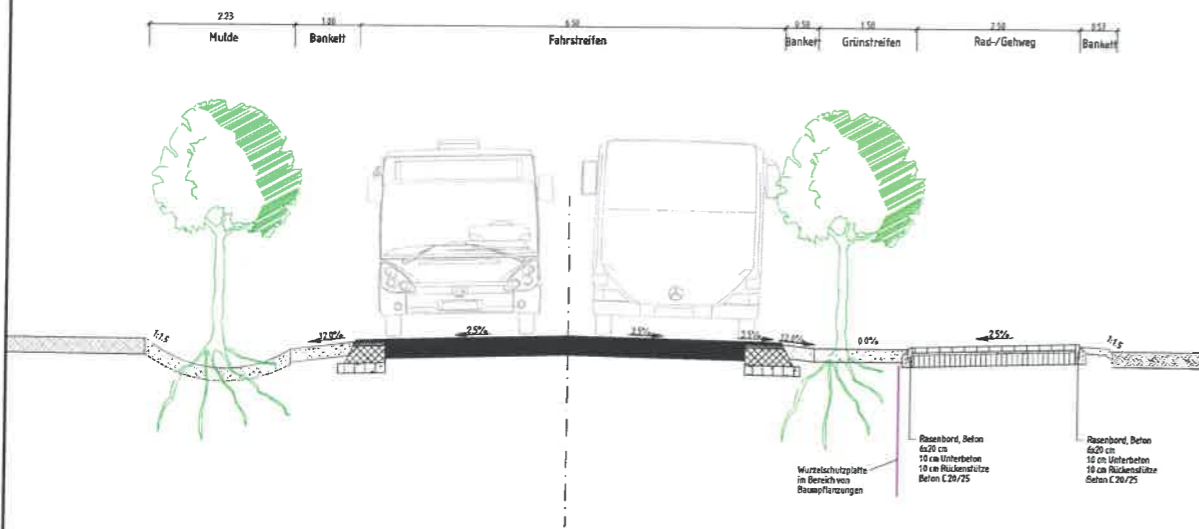

Straßenquerschnitt bei Bau-km 0+500.000

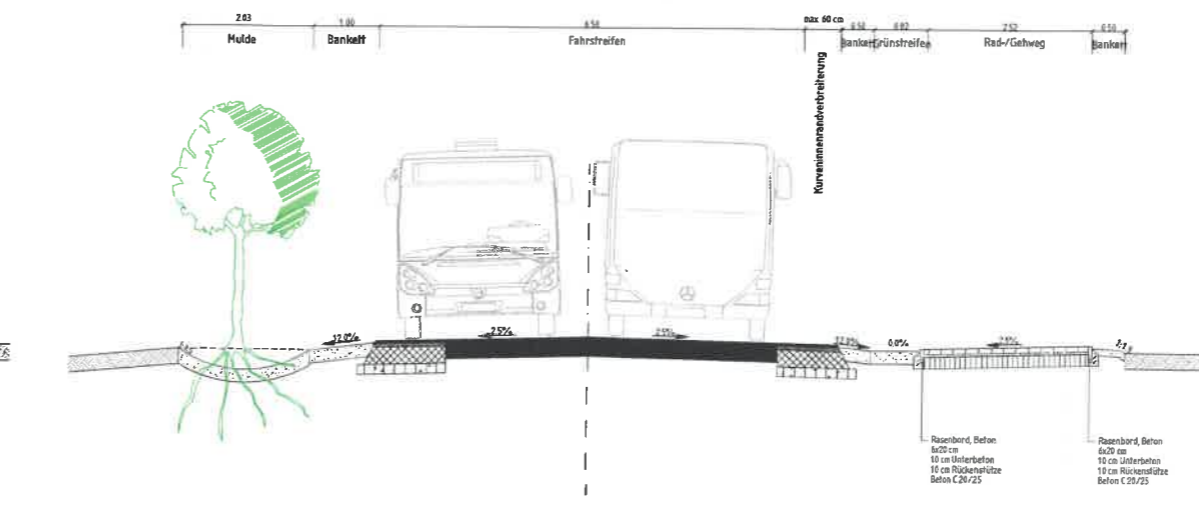

Straßenquerschnitt bei Bau-km 0+375.000

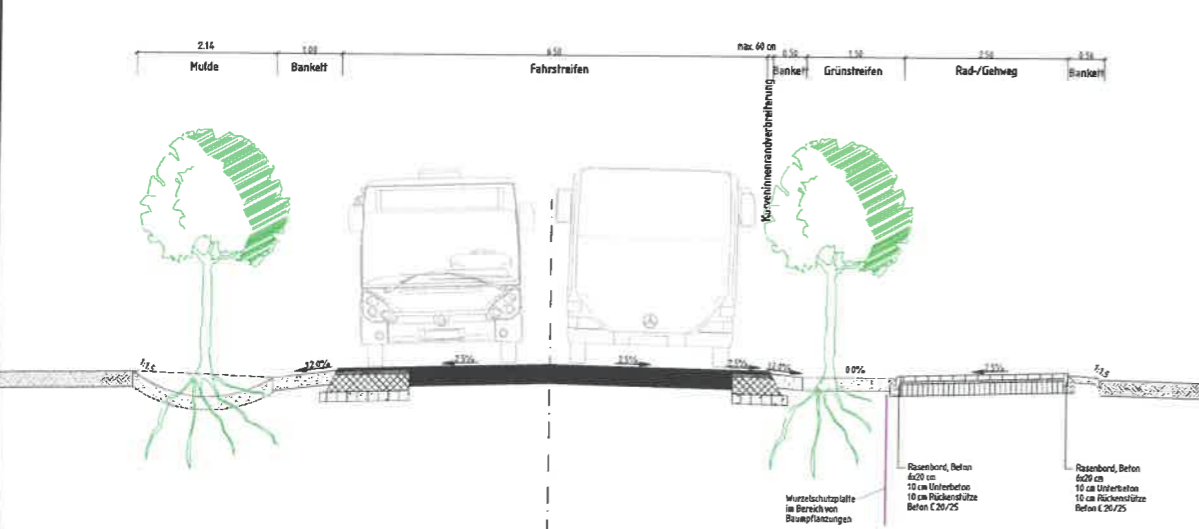

Bauweisen und Schichtdicken:

Oberbau Fahrbahn
 gemäß RStN 02, B 37, Teil 4, Zeile 1 sowie Abs. 3.1.1)
 6.0 cm Asphaltdeckschicht Asphaltbeton AC 8 BS, BH Bitumen 25/55-55
 6.0 cm Asphaltdeckschicht AC 16 BS, BH Bitumen 25/55-55
 20.0 cm Asphalttragsschicht AC 22 TS, BH Bitumen 50/70
 15.0 cm hydraulisch gebundene Tragschicht
 5.0 cm Gesteinskörnung

Oberbau Geh- / Radweg
 8.0 cm Pflasterbeton, Betonsteingehäuser 200/100/90
 3.0 cm Pflasterbeton, Splitt-Stein-Gemisch 0/5
 10.0 cm gebrochene Gesteinskörnung 0/32, $\rho_{\text{w}} \geq 80$ kg/m³
 5.0 cm Gesteinskörnung

FÜR DEN DIENSTGEBRAUCH

Nr.	Art der Änderung	km	Name	Datum

	Dipl.-Ing. Nils Christoph Merkel Beständiger Ingenieur Zertifiziert nach ISO 9001:2008 Kennnummer: 1-5 14482 Pörsdum Tel.: 0391 - 74364-0, Fax: 0391 - 74364 10 E-mail: nilp@merkel-mil.de	13 076 100 bearb. Senftleben gez. Hupka gepr. <i>[Signature]</i> herg. 29. April 2015
	Stadt Zossen	
	Entwurfsplanung Dabendorf, Erschließung Gesamtschule Ausbau der Straße "Zum Königsgarten"	
	Unterlage 14.2 Blatt Nr. 1/1 Straßenquerschnitte 1:50	

Datei: W:\projekte\2013\13076000_01_LAN_03_Erweiterung_Vollbau_SAG-Campus-Gehbereich_Landung
 Datum: 29.04.2015 09:15:00
 Benutzer: Hupka